

**VOLVO V60 4WD**
**TESTDATO: 27.05.2024**
**KODE: 1422565**

<b>JD89219</b>	<b>37 158 KM</b>	<b>01.03.2021</b> Førstegang registrert	<b>Bensin hybrid</b> - Ladbar hybrid
----------------	------------------	--	---

<b>CHASSISNR:</b> YV1ZWBFVDM1440028	<b>BRUKTIMPORT:</b> Nei
<b>KJØRETØY:</b> Personbil	<b>FRIST FOR PKK:</b> 01.03.2025

NBF Tilstandsrapport er utarbeidet av Norges Bilbransjeforbund og Forbrukerrådet.

NBF Tilstandsrapport gir en detaljert beskrivelse av bilens tilstand, og gir den som kjøper bilen økt trygghet ved kjøpet. Rapporten utarbeides av teknisk kyndig personell, som gjør en grundig kontroll og inspeksjon.

Tilstandsrapporten beskriver bilens tilstand på testtidspunktet hensyntatt bilens alder og kilometerstand, med det utstyret som er i og på bilen.

Se mer om forutsetningene for vurderingen og andre vilkår på siste side.

**OPPSUMMERT STATUS PÅ KJØRETØY**
✔ Ingen anmerkning 🔍 Anmerkning(er)

IDENTITET <span style="float: right;">✔</span>	ASSISTENTSYSTEMER OG DIAGNOSE <span style="float: right;">✔</span>
EKSTERIØR <span style="float: right;">✔</span>	LYS <span style="float: right;">✔</span>
MOTOR <span style="float: right;">✔</span>	HJULOPPHENG/STYRING <span style="float: right;">✔</span>
BREMSER <span style="float: right;">✔</span>	GIR OG DRIVLINJE <span style="float: right;">✔</span>
INTERIØR <span style="float: right;">✔</span>	OPPLYSNINGER/KLARGJØRING <span style="float: right;">✔</span>

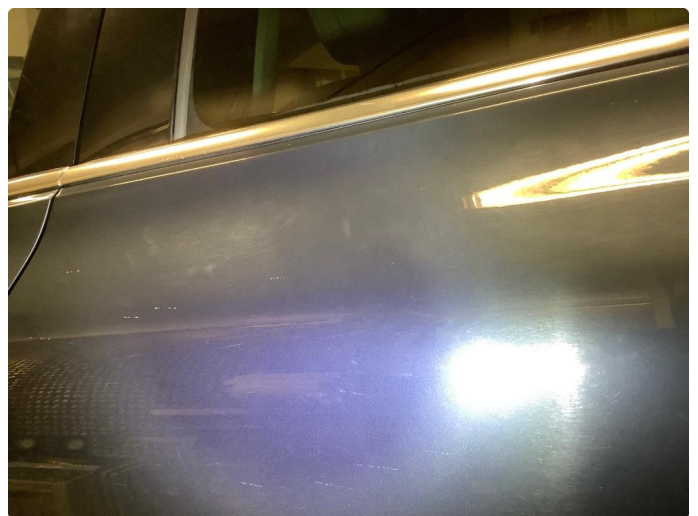
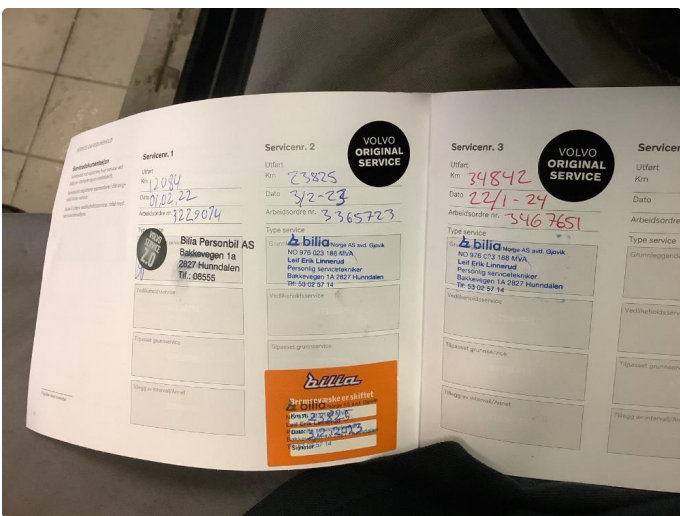
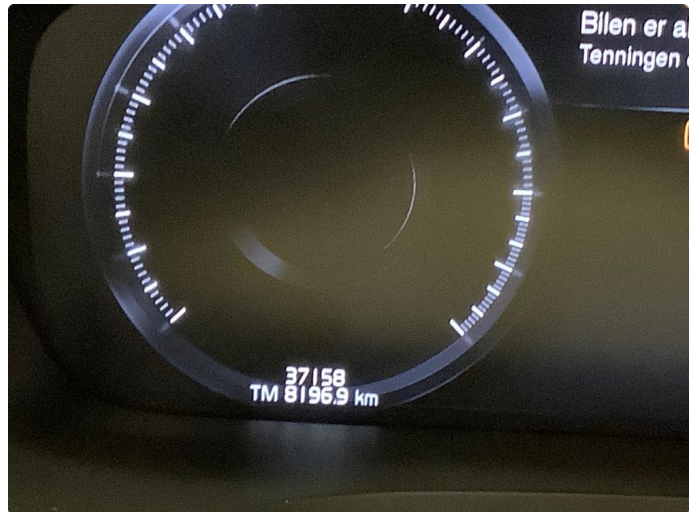



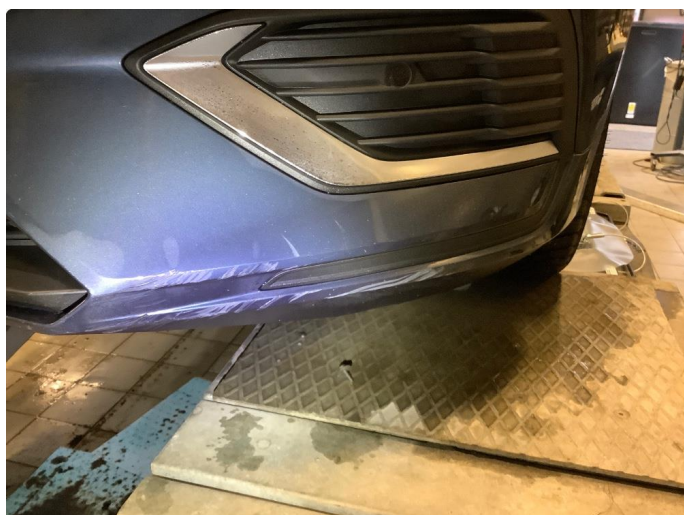
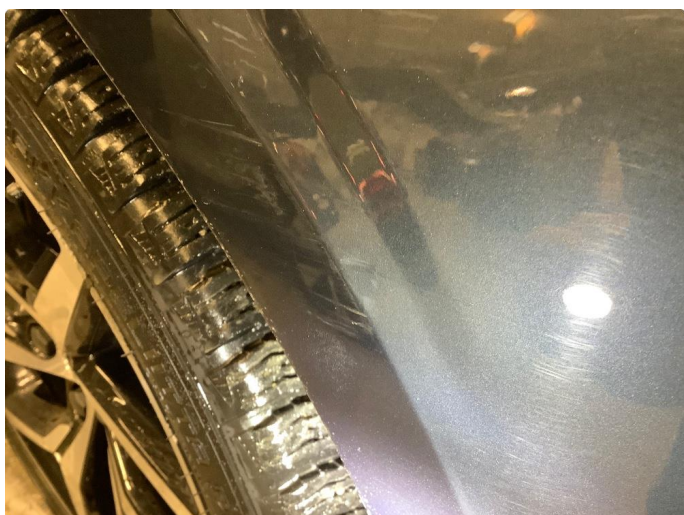
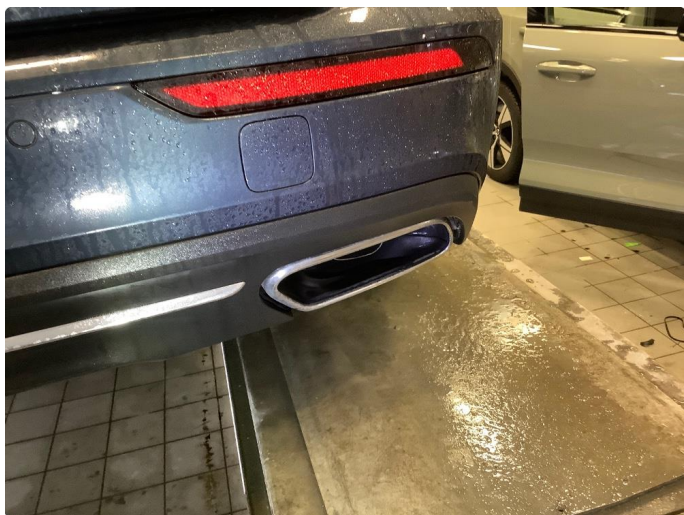

**Bilia Norge AS avd  
Gjøvik**

JD89219

Bestillingens dato: 05.04.2024  
Skadetype: Privat reparasjonsoppdrag

Statisk nummer: 24184891-0  
Måltid: 12:56

Oppdragstype: Personbil/stasjonsvogn

Normal reparasjonspris (støper): 1  
Alarm: Tild  
Ikke vurdert

01-28129-2021 VOLVO V90 TWIN ENGINE (19) STV 5D						JD89219
Arbeidskoden nr.	Skadedato	Ansoomr	Påbegynt	Ferdig dato	Repareringsdato	Betalt
					01.03.2021	545
					Kilometerstand	41
						10 008,00
Bestillingens dato	05.04.2024	Charakter	VV1ZWBFDVM1440028			586
						10 008,00
						<b>586</b>
						20 016,00
						8 204,00
						20 016,00
						28 220,00
						7 055,00
						35 275,00

Skadeteksten beskriver de arbeider som skal utføres og er i overensstemmelse med det oppdraget jeg som kunde/oppdragsgiver har gitt til verkstedet. Som kunde/oppdragsgiver er jeg innforstått med at prisen på reparasjonen er å regne som et prisoverslag og aksepterer eventuelle tillegg begrenset oppid til 15% av oppgitt prisoverslag. Ved pristillegg utover dette plikter verkstedet å ta kontakt med meg for forhåndsgodkjenning. Det tas forbehold om prisendringer frem til tinesavtale. Dato: Signatur kunde / oppdragsgiver

## KJØRETØYDATA

ANTALL NØKLER	1	ANTALL LADEKABLER	1
TIDLIGERE STØRRE SKADE	Nei	TIDLIGERE BRUK	Normal bruk

## PRØVEKJØRING

PRØVEKJØRT	HASTIGHET	TESTFORHOLD
Ja	50	Tørt

## DEKK OG BREMSER

	VENSTRE FORAN	HØYRE FORAN	VENSTRE BAK	HØYRE BAK
MØNSTERDYBDE SOMMERDEKK (MM)	4,5	4,5	4,5	4,5
MØNSTERDYBDE VINTERDEKK (MM)	5	5	5	5

## SERVICEINFORMASJON

KOMPLETT HISTORIKK	
Ja	
SISTE SERVICEDATO	KILOMETERSTAND
22.01.2024	34842

**Kontrollert** | 
  **Ikke kontrollert** | 
  **Kontrollert, anmerking**

**IDENTITET**

- Kjennemerke
- Understellsnummer
- Dokumentasjon utstyr/godkjenning
- Nøkler

**ASSISTENTSYSTEMER OG DIAGNOSE**

- Kamera
- Sensor
- Systemfunksjoner
- Diagnose
- Prøvekjøring

**EKSTERIØR**

- Lakk
- Antirustbehandling
- Under bil
- Panser
- Dører
- Bakluke
- Låser/tyverisikring
- Skjermer
- Speil
- Korrosjon
- Vinduspussere/-spyler
- Verktøy/nødutstyr
- Dekk/Felger
- Hjulmuttere/-bolter
- Døråpning
- Terskler/innlastningssone
- Støtfanger
- Grill
- Tak
- Frontvindu
- Vinduer
- Kanal
- Stolpe
- Alle flater
- Ladeluke/tanklokk

**LYS**

- Lys foran
- Lys bak
- Markeringslys
- Retningslys
- Nødsignallys
- Parkeringslys
- Refleks
- Andre lys

**MOTOR**

- Avgass
- Batteri(er)
- El/hybrid batteripakke
- Tenningsanlegg
- Drivstoffanlegg/-ledninger
- Dynamo/lading
- Eksosanlegg
- Elektroniske styresystemer
- Kjølssystem/vannpumpe
- Lekkasje
- Motorfester/-demper
- Oljenivå/røykutvikling
- Service
- Startmotor
- Trekkraft
- Turbo
- Ladeluftkjøler
- Kompressor
- Motor

**HJULOPPHENG/STYRING**

- Retningsstabilitet/selvoppretting
- Ratt/styringsmekanisme
- Hjullager
- Fjærer/støtdemper
- Ledd
- Stabilisatorer/stag
- Forstilling
- Bakstilling

**BREMSER**

- Bremsfunksjon
- Parkeringsbrems
- Bremskraftforsterker
- Bremsvæske
- Lekkasje
- Rør/slanger
- Skiver
- Bremseskjold

**GIR OG DRIVLINJE**

- Girkasse
- Differensial
- Clutch/kobling/svinghjul
- Aksler
- Fordelingskasse

**INTERIØR**

- Dashbord
- Instrumenter og brytere
- Midtkonsoll/midtarmlene
- Dørtrekk
- Seter
- Taktrekk
- Tepper/bekledning
- Vindusheiser
- Bilbelte
- Varme/AC/Klima
- Signalhorn/Lydsignal
- Multimedia
- Multifunksjonsratt
- Ratt
- Deksel

**OPPLYSNINGER/KLARGJØRING**

- Opplysninger
- Interiør
- Øvrig utstyr/klargjøring
- Annet

Det tas forbehold om mulige avvik i kontrollpunktene avhengig av biltype og modellvariant



## Vilkår, tilstandsrapport

### Hva som er vurdert, forutsetninger for vurderingen

Tilstandsrapporten beskriver bilens tilstand på testtidspunktet med det utstyret som var i og på bilen.

Den tekniske vurderingen av bilen er gjort med utgangspunkt i bilens alder og kjørelengde. Rapporten beskriver om bilens tilstand vurderes som normal ut fra bilens alder og kjørelengde og/eller om det er anmerkninger eller øvrige kommentarer. Kontrollpunktene som er vurdert er listet opp i rapporten.

Bilen er ikke demontert ved vurderingen, og tilstandsrapporten påpeker dermed ikke eventuelle feil som kun kan avdekkes ved demontering eller ved lengre tids bruk ut over ordinær prøvekjøring.

Kapasiteten på driftsbatteriet på el- og hybridbiler er ikke målt, og er derfor ikke en del av tilstandsrapport

Feilmeldinger som bilens produsent har gitt tilgang til og som er tilgjengelige på vurderingstidspunktet/testtidspunktet er avlest. Avlesing av feilmeldinger skjer med tilgjengelig diagnoseutstyr. Ved usikkerhet omkring feilkodene anbefales videre undersøkelser.

Bilen er prøvekjørt, men kun ved en kortere tur. Tekniske egenskaper ved bilen som forutsetter spesielle kjøreforhold er kun vurdert om kjøreforholdene på vurderingstidspunktet gjorde dette mulig.

Periodiske feil og avvik for eksempel ved oljeforbruket på fossile biler kan forekomme uten at dette kan avdekkes, ettersom vurderingen kun gir et øyeblikksbilde av bilens tilstand.

---

Sted og Dato

---

Sted og Dato

---

Signatur selger

---

Signatur kjøper

Selger og kjøper bekrefter med sine underskrifter at ved inngåelsen av kjøpsavtalen ble tilstandsrapporten gjennomgått med kjøper, og at det spesielt ble informert om avvik fra kravene i forbrukerkjøpslovens § 15 i de tilfeller slike fremkommer i rapporten, og at kjøper aksepterer disse avvikene.