

VOLVO XC40 2WD
TESTDATO: 15.07.2024
KODE: 1460944

 AS64393	 45 652 KM	 22.01.2021 Førstegang registrert	 Bensin hybrid - Ladbar hybrid
--	--	--	---

CHASSISNR: YV1XZBBVFM2524343	BRUKTIMPORT: Nei
KJØRETØY: Personbil	FRIST FOR PKK: 22.01.2025

NBF Tilstandsrapport er utarbeidet av Norges Bilbransjeforbund og Forbrukerrådet.

NBF Tilstandsrapport gir en detaljert beskrivelse av bilens tilstand, og gir den som kjøper bilen økt trygghet ved kjøpet. Rapporten utarbeides av teknisk kyndig personell, som gjør en grundig kontroll og inspeksjon.

Tilstandsrapporten beskriver bilens tilstand på testtidspunktet hensyntatt bilens alder og kilometerstand, med det utstyret som er i og på bilen.

Se mer om forutsetningene for vurderingen og andre vilkår på siste side.



OPPSUMMERT STATUS PÅ KJØRETØY
 Ingen anmerkning

 Anmerkning(er)

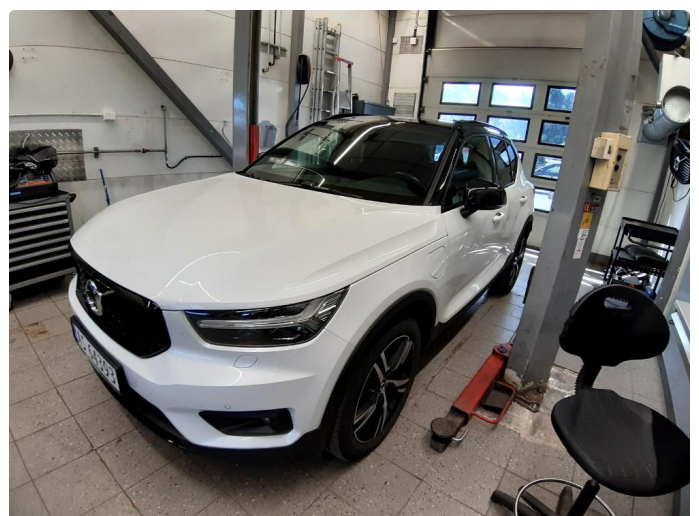
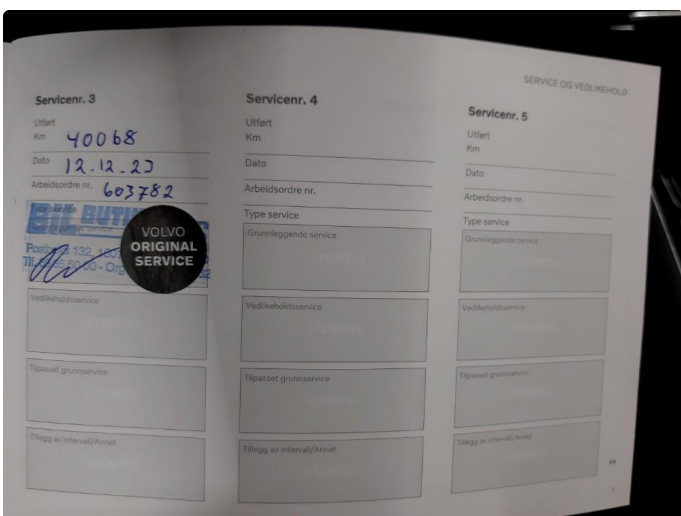
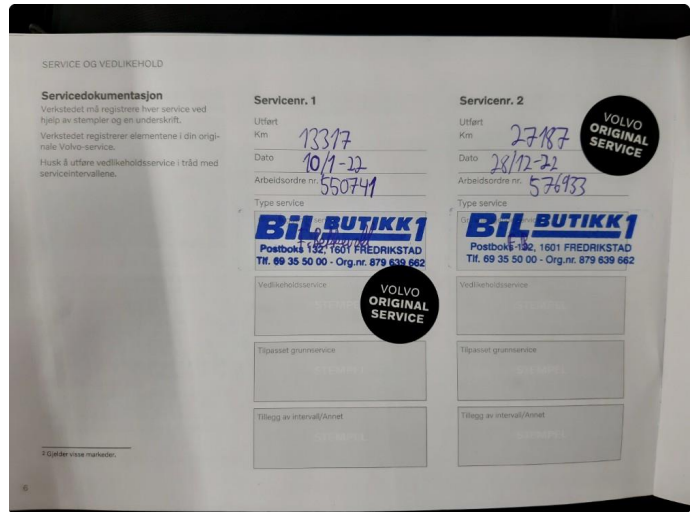
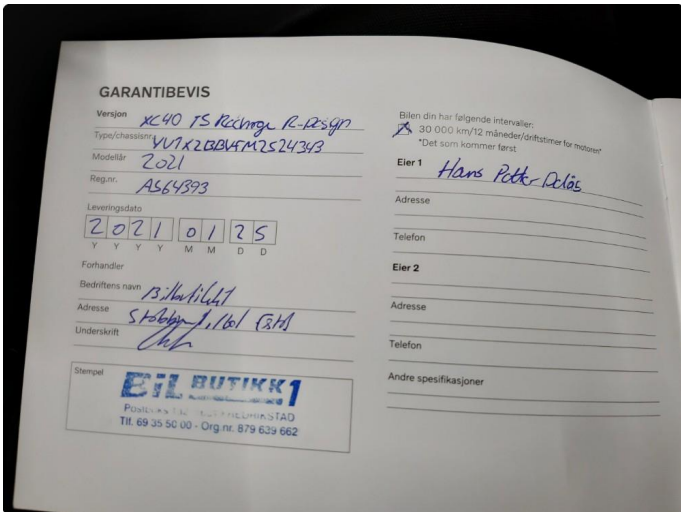
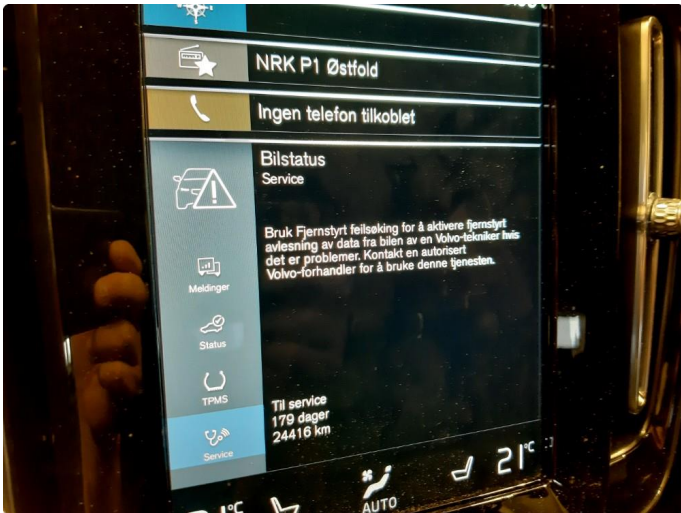
 IDENTITET 	 ASSISTENTSYSTEMER OG DIAGNOSE 
 EKSTERIØR 	 LYS 
 MOTOR 	 HJULOPPHENG/STYRING 
 BREMSER 	 GIR OG DRIVLINJE 
 INTERIØR 	 OPPLYSNINGER/KLARGJØRING 



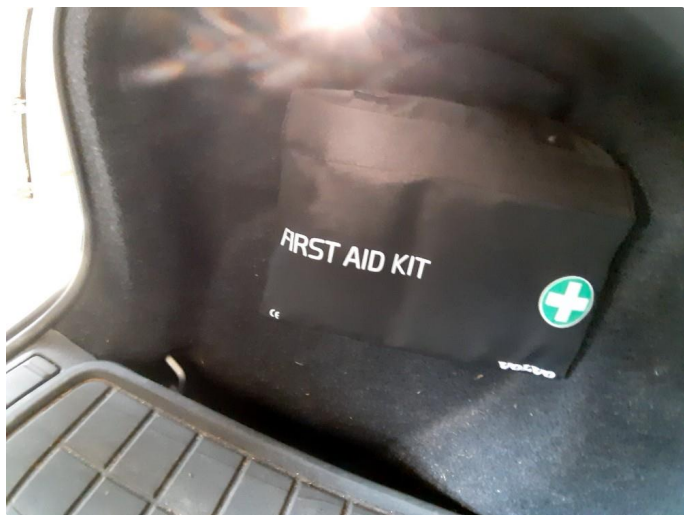
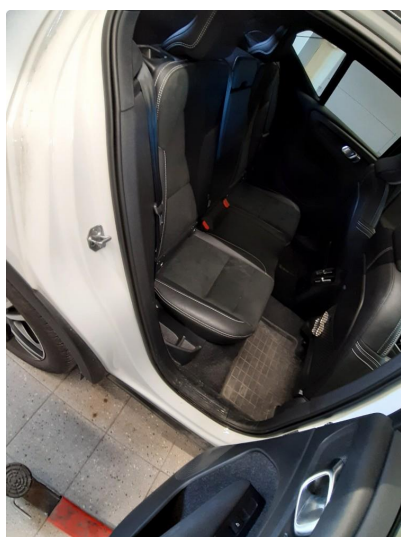





VOLVO SELEKT KVALITETSSJEKK

KRAV TIL SELEKT BIL

MODELL TYPE: XC40
 SIKT NUMMER: 8164543
 KM STAND: 42662
 FØRSTE GANGS REG. DATO: 27/11/17
 SISTE SERVICE UTRIKT DATO: 17/12/23

MERK

Må være mindre enn 150 000 km.
 Må være under 7 år fra første gangs reg. dato.
 Må ha lagt servicehistorikk innleid til serviceprogram fra Volvo.
 Det får et 3 mnd eller 3 000 km til prøve, så skal senere
 utleveres for utlevering av bil til kunde.

<p>EKSTERIØR OG UTVENDIG LYS</p> <ul style="list-style-type: none"> <input type="checkbox"/> Lykkelås front og bak <input type="checkbox"/> Måkefjerner / vasker / parkeringslys <input type="checkbox"/> Døråpner / Keyless system <input type="checkbox"/> Låse <input type="checkbox"/> Spill <input type="checkbox"/> Parkeringsskilt <input type="checkbox"/> Frontale / bakre og ender <input type="checkbox"/> Dekk og hjøler 	<p>KUNDELEVERING</p> <ul style="list-style-type: none"> <input type="checkbox"/> Brevbeskeder og kleser <input type="checkbox"/> Fjernstyringskontroll <input type="checkbox"/> Elektroniske systemer <input type="checkbox"/> Betjent <input type="checkbox"/> Advikning av feilbøder <input type="checkbox"/> Demperer / fjæringer <input type="checkbox"/> Hjulstøt enheter til hjulkontrolleringer <input type="checkbox"/> Service <input type="checkbox"/> Sølmer og ornament <input type="checkbox"/> Aktivert Volvo On Call <input type="checkbox"/> Hjulskiv / skiv fjellbøder <input type="checkbox"/> Kompresor med bagasje <input type="checkbox"/> Refleksorer / sensorbelysning <input type="checkbox"/> 2 sett bilhøler <input type="checkbox"/> Kunde tilkalt Volvo On Call <input type="checkbox"/> Kunde tilkalt servicebilstasjon <input type="checkbox"/> Annet tilgjengelig utrustning 	
<p>INTERIØR OG INSTRUMENTER</p> <ul style="list-style-type: none"> <input type="checkbox"/> Kjøleragg / AC <input type="checkbox"/> Sidelener / tak og dørhånd <input type="checkbox"/> Varmegjeller <input type="checkbox"/> Sitteplass <input type="checkbox"/> Rattstyre og hjøler <input type="checkbox"/> Svinghjeller / ryggstøtter front og bak <input type="checkbox"/> Aktivert Cruise Control / BLISS 	<p>FORHANDLERINFORMASJON</p> <p> Forhandler navn / sted: _____ Salger navn: _____ Salger ID: _____ Salger e-post: _____ </p>	<p>KUNDEINFORMASJON</p> <p> Kunde navn: _____ Kunde ID: _____ Kunde e-post: _____ </p>

KJØRETØYDATA

ANTALL NØKLER	2	ANTALL LADEKABLER	1
TIDLIGERE STØRRE SKADE	Nei	TIDLIGERE BRUK	Normal bruk

PRØVEKJØRING

PRØVEKJØRT	HASTIGHET	TESTFORHOLD
Ja	80	Tørt

DEKK OG BREMSER

PRODUKSJONSDATO SOMMERDEKK	Uke 38, 2020	PRODUKSJONSDATO VINTERDEKK	Uke 36, 2020
-----------------------------------	--------------	-----------------------------------	--------------

	VENSTRE FORAN	HØYRE FORAN	VENSTRE BAK	HØYRE BAK
MØNSTERDYBDE SOMMERDEKK (MM)	4	4	5	5
MØNSTERDYBDE VINTERDEKK (MM)	7,5	7,5	7,5	7,5

SERVICEINFORMASJON

KOMPLETT HISTORIKK	
Ja	
SISTE SERVICEDATO	KILOMETERSTAND
12.12.2023	40068

Kontrollert |
 Ikke kontrollert |
 Kontrollert, anmerking

IDENTITET

- Kjennemerke
- Understellsnummer
- Dokumentasjon utstyr/godkjenning
- Nøkler

ASSISTENTSYSTEMER OG DIAGNOSE

- Kamera
- Sensor
- Systemfunksjoner
- Diagnose
- Prøvekjøring

EKSTERIØR

- Lakk
- Antirustbehandling
- Under bil
- Panser
- Dører
- Bakluke
- Låser/tyverisikring
- Skjermer
- Speil
- Korrosjon
- Vinduspussere/-spyler
- Verktøy/nødutstyr
- Dekk/Felger
- Hjulmuttere/-bolter
- Døråpning
- Terskler/innlastningssone
- Støtfanger
- Grill
- Tak
- Frontvindu
- Vinduer
- Kanal
- Stolpe
- Alle flater
- Ladeluke/tanklokk

LYS

- Lys foran
- Lys bak
- Markeringslys
- Retningslys
- Nødsignallys
- Parkeringslys
- Refleks
- Andre lys

MOTOR

- Avgass
- Batteri(er)
- El/hybrid batteripakke
- Tenningsanlegg
- Drivstoffanlegg/-ledninger
- Dynamo/lading
- Eksosanlegg
- Elektroniske styresystemer
- Kjølssystem/vannpumpe
- Lekkasje
- Motorfester/-demper
- Oljenivå/røykutvikling
- Service
- Startmotor
- Trekkraft
- Turbo
- Ladeluftkjøler
- Kompressor
- Motor

HJULOPPHENG/STYRING

- Retningsstabilitet/selvoppretting
- Ratt/styringsmekanisme
- Hjullager
- Fjærer/støtdemper
- Ledd
- Stabilisatorer/stag
- Forstilling
- Bakstilling

BREMSER

- Bremsfunksjon
- Parkeringsbrems
- Bremskraftforsterker
- Bremsvæske
- Lekkasje
- Rør/slanger
- Skiver
- Bremseskjold

GIR OG DRIVLINJE

- Girkasse
- Differensial
- Clutch/kobling/svinghjul
- Aksler
- Fordelingskasse

INTERIØR

- Dashbord
- Instrumenter og brytere
- Midtkonsoll/midtarmlene
- Dørtrekk
- Seter
- Taktrekk
- Tepper/bekledning
- Vindusheiser
- Bilbelte
- Varme/AC/Klima
- Signalhorn/Lydsignal
- Multimedia
- Multifunksjonsratt
- Ratt
- Deksel

OPPLYSNINGER/KLARGJØRING

- Opplysninger
- Interiør
- Øvrig utstyr/klargjøring
- Annet

Det tas forbehold om mulige avvik i kontrollpunktene avhengig av biltype og modellvariant

Vilkår, tilstandsrapport

Hva som er vurdert, forutsetninger for vurderingen

Tilstandsrapporten beskriver bilens tilstand på testtidspunktet med det utstyret som var i og på bilen.

Den tekniske vurderingen av bilen er gjort med utgangspunkt i bilens alder og kjørelengde. Rapporten beskriver om bilens tilstand vurderes som normal ut fra bilens alder og kjørelengde og/eller om det er anmerkninger eller øvrige kommentarer. Kontrollpunktene som er vurdert er listet opp i rapporten.

Bilen er ikke demontert ved vurderingen, og tilstandsrapporten påpeker dermed ikke eventuelle feil som kun kan avdekkes ved demontering eller ved lengre tids bruk ut over ordinær prøvekjøring.

Kapasiteten på driftsbatteriet på el- og hybridbiler er ikke målt, og er derfor ikke en del av tilstandsrapport

Feilmeldinger som bilens produsent har gitt tilgang til og som er tilgjengelige på vurderingstidspunktet/testtidspunktet er avlest. Avlesing av feilmeldinger skjer med tilgjengelig diagnoseutstyr. Ved usikkerhet omkring feilkodene anbefales videre undersøkelser.

Bilen er prøvekjørt, men kun ved en kortere tur. Tekniske egenskaper ved bilen som forutsetter spesielle kjøreforhold er kun vurdert om kjøreforholdene på vurderingstidspunktet gjorde dette mulig.

Periodiske feil og avvik for eksempel ved oljeforbruket på fossile biler kan forekomme uten at dette kan avdekkes, ettersom vurderingen kun gir et øyeblikksbilde av bilens tilstand.

Sted og Dato

Sted og Dato

Signatur selger

Signatur kjøper

Selger og kjøper bekrefter med sine underskrifter at ved inngåelsen av kjøpsavtalen ble tilstandsrapporten gjennomgått med kjøper, og at det spesielt ble informert om avvik fra kravene i forbrukerkjøpslovens § 15 i de tilfeller slike fremkommer i rapporten, og at kjøper aksepterer disse avvikene.